Automazione a soffitto con sistema di trazione a catena
AUTOMATIC AB310, AB315
per porte sezionali
Onda e Mono

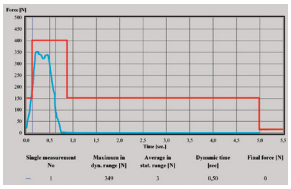

Il dispositivo di limitazione delle forze, interrompe - e inverte - il movimento in presenza di un ostacolo (sforzo massimo consentito 400 N).
La linea rossa, nel grafico qui a fianco, fissa i parametri indicati dalla Norma di Prodotto.
Sullo stesso grafico, la linea blu dimostra che la forza rilevata sulla porta motorizzata Ballan è ben al di sotto di quella richiesta dalla normativa.

Vista interna porta sezionale ONDA con automazione sistema a traino Automatic AB310.

SCHEDA TECNICA / VOCE DI CAPITOLATO

Automazione Automatic a soffitto con sistema a trazione per le porte sezionali Onda e Mono. Automatic AB310 solleva pannellature fino a 10 mq, Automatic AB315 fino a 15 mq. Formata da un motoriduttore meccanico irreversibile 24 V con centralina a soffitto e lampada di cortesia incorporata. Ricevitore radio ad innesto (120 memorizzazioni espandibili) “monocanale” con antenna integrata e trasmettitore Smart ballan 3 e 5 canali.
Tutti i componenti elettrici ed elettronici sono a marcatura CE.
L’automazione a soffitto diventa un blocco di chiusura grazie all’irreversibilità ed è antischiacciamento in virtù della maggiore sensibilità del motore.

Per l’automazione Automatic AB310 e AB315 è previsto solo il KIT BASE che comprende:
- n.1 motore centrale a soffitto 24V con centralina a soffitto e lampada di cortesia incorporata
- n.1 ricevitore radio ad innesto S+ e AB (120 memorizzazioni espandibili) “mono canale” con antenna integrata
- n. 1 trasmettitore Smart Ballan 3 e 5 canali;
- sblocco interno;
- Dichiarazione di Conformità CE: Gruppo di appartenenza 1-B (se non diversamente specificato).

ACCESSORI AUTOMAZIONE:

1. Motoriduttore elettromeccanico irreversibile 24 V AB310 e AB315 con quadro comando a soffitto e telecomando da interno.
2. Sblocco manuale esterno (in caso di mancanza di accessi dall’esterno).
3. Selettore a chiave con custodia antiscasso.
4. Pulsantiera apre-chiude da esterno.
5. Tastiera a codice.
6. . Ricevente esterna a basso consumo 2/4.
7. Lampeggiatore di movimento.
8. Supporto lampeggiatore.
9. Lampeggiante a led e 6 mt di cavo.
10. Supporto per lampeggiante a led.
11. Coppia di fotocellule (da parete).
12. Trasmettitore Smart Ballan FM rolling code a 3 e 5 canali.
13. Supporto murale in pvc per trasmettitore Ballan
14. Ricevitore radio ad innesto S+ e AB “monolocale” (120 memorizzazioni espandibili). (Fornito di serie).

Trasmettitore Smart Ballan, FM rolling code a 3 e 5 canali.

N.B.: La Ballan SpA si riserva la facoltà di apportare, senza preavviso, modifiche ai prodotti. Le caratteristiche tecniche possono variare nel caso di applicazioni particolari. Per altre esigenze interpellare l’ufficio tecnico Ballan.

Rev. 04

Info Clienti 800-405540 Chiamata gratuita

Ballan SpA
Via Restello 98 - 35010 Villa del Conte (PD) Italy
Tel. + 39 049 9328111 - Fax + 39 049 9325311 - e-mail: ballan@ballan.com - www.ballan.com
Cap. Soc. Euro 5.000.000 i.v. - R.I. PD / C.F. / P. IVA 00327010286 - REA PD 0118254

ballan® excellence in doors

Accessori automazione AUTOMATIC AB310, AB315

Gli accessori possono essere già compresi nei vari kit, oppure disponibili come optional.

AB

Lampeggiante a led esterno, posto sulla veletta esterna. (cod. SZ942) (optional)

Fotocellule di sicurezza che bloccano il funzionamento della porta al passaggio di persone o cose. Fornite sfuse. (cod. SZ933) (optional)

Trasmettitore Smart Ballan rolling code a 3 e 5 canali (cod. MB.081) (optional)

Segnalatore acustico di allarme/cicalino, con funzione allarme che segnala in caso di effrazione e avvisa di movimenti nella porta. (cod. SZ952) (optional)

Illuminazione ausiliaria a LED per la centralina a soffitto (AB) o per la centralina a parete (S+), illuminazione in parallelo con la luce della slitta. (AB cod. SZ949 - S+ cod. SZ949.1) (optional)

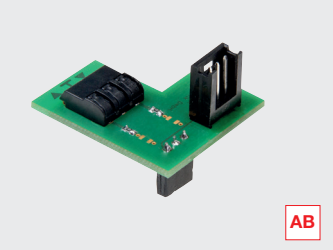

Scheda comandi definiti che consente il funzionamento dell'apertura definita / chiusura definita, via cavo attraverso ad esempio un pulsante. (cod. SZ953) (optional)

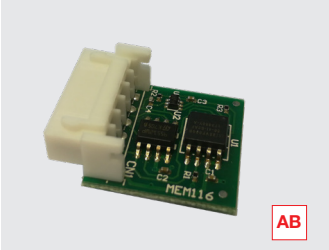

Estensione di memoria Backup (MEM 116)radio ad innesto S+ e AB Si può utilizzare anche nelle riceventi da esterno come memoria di backup fino a 4000 locazioni. (SZ957) (optional)

Tastiera a codice retro illuminata wireless A 4 canali Rolling code KQ 433 FM, alimentazione a batterie (dimensioni 133x40x37 mm) (MB.18.1) (optional)

Trasmettitore murale A 3 canali rolling code KQ 433 FM, alimentazione a batterie (dimensioni 133x40x37 mm). (MB.17.1) (optional)

Trasmettitore murale A 12 canali rolling code KQ 433 FM, alimentazione a batterie (dimensioni 133x40x37 mm). (MB. 17.2) (optional)

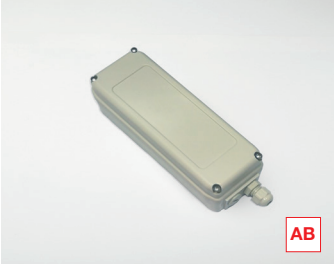

Ricevente esterna A basso consumo 2/4 uscite a 4000 locazioni. Espandibile a 4 uscite con modulo aggiuntivo cod. 10444081: ogni modulo aggiunge una uscita. Per l'utilizzo su automazioni esistenti in loco si consiglia di prevedere l'antenna aggiuntiva. (MS.23). Grado di protezione IP54. (optional)

N.B.: I codici di riferimento sono relativi al Listino Prezzi Automazioni Porte Sezionali.

N.B.: La Ballan SpA si riserva la facoltà di apportare, senza preavviso, modifiche ai prodotti. Le caratteristiche tecniche possono variare nel caso di applicazioni particolari. Per altre esigenze interpellare l'ufficio tecnico Ballan.

Rev. 04

Info Clienti 800-405540 Chiamata gratuita

Ballan SpA
Via Restello 98 - 35010 Villa del Conte (PD) Italy
Tel. + 39 049 9328111 - Fax + 39 049 9325311 - e-mail: ballan@ballan.com - www.ballan.com
Cap. Soc. Euro 5.000.000 i.v. - R.I. PD / C.F. / P. IVA 00327010286 - REA PD 0118254

ballan® excellence in doors